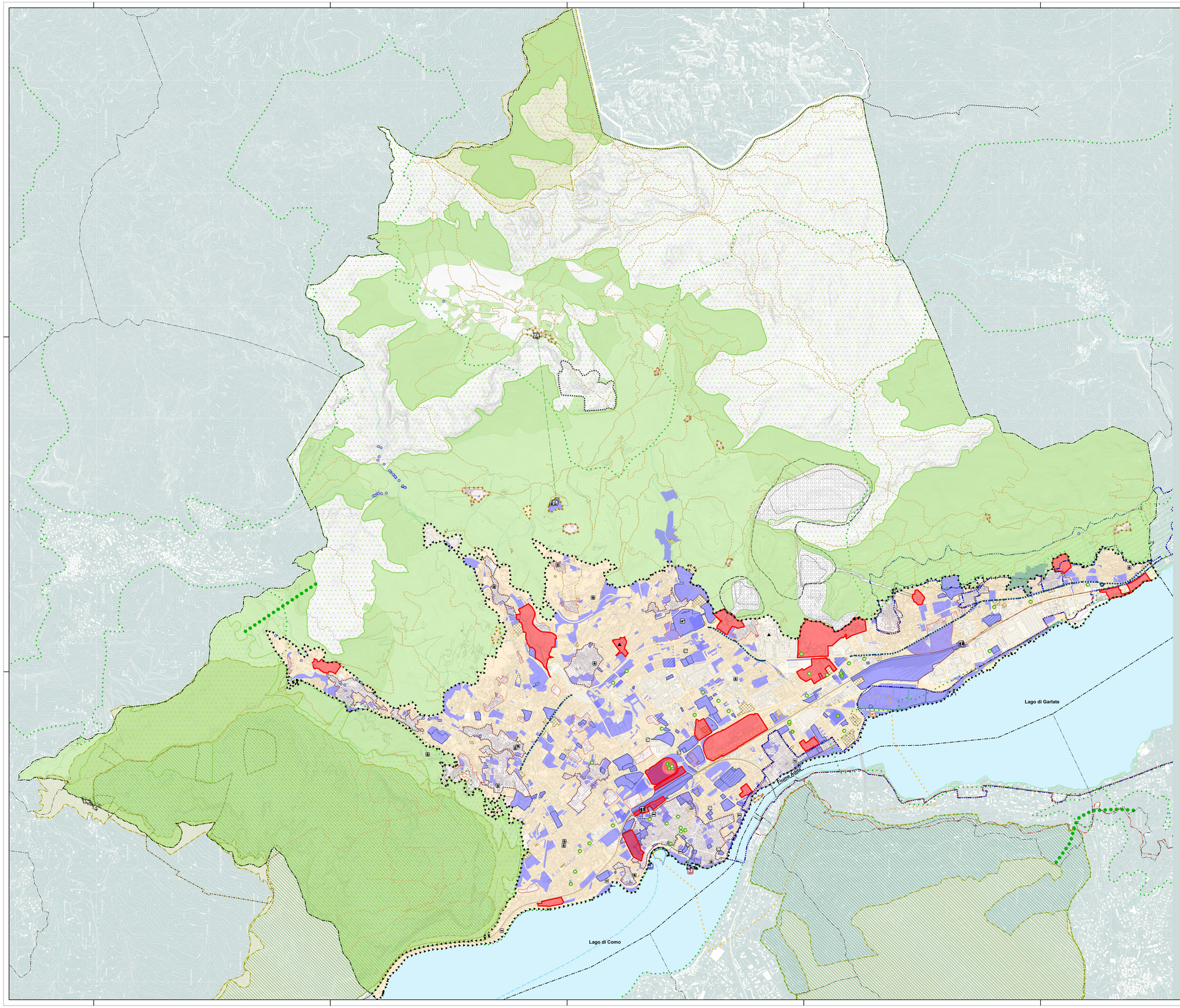

SCHEMA SISTEMA CITTA' CONSOLIDATA

SISTEMA DISTRIBUTIVO

- Grande struttura
- Media struttura
- Centro commerciale
- Negozio storico
- Assi commerciali
- Aree medie strutture di vendita (MSV)

SISTEMA RICETTIVO

- Struttura alberghiera
- Bed & Breakfast
- Affittacamera
- Sala cinematografica - teatrale
- Teatro della Società

SISTEMA URBANO

Tessuto urbano consolidato (TUC)

- Delimitazione TUC - Tessuto Urbano Consolidato
- Perimetro Consolidato Isolato

Ambiti di trasformazione urbana (atu)

- Ambiti di trasformazione urbana (atu)

Tessuto urbano consolidato

- Tessuto urbano consolidato
- Nuclei di Antica Formazione
- Zone a caratterizzazione monofunzionale produttiva

RETE DEI SERVIZI

Comunali

- Esistenti
- In attuazione

Sovracomunali

- Esistenti
- In attuazione

Impianti

- Piattaforma ecologica
- Depuratore
- Altri impianti e servizi tecnologici vari

SISTEMA A NATURALITA' PREVALENTE

Aree destinate all'agricoltura

- Terreni a bosco, coltivazione industriale del legno, a pascolo o a prato
- Altri terreni agricoli

Aree non soggette a trasformazione urbanistica

- Geositi (fonte Provincia Lecco)
- Aree a prevalente matrice naturale: aree di non trasformazione urbanistica

SITI RETE NATURA 2000

Zone di Protezione Speciale (ZPS)

- "Monte Resegone" (IT2060301)
- "Grigne" (IT2030601

Siti di Importanza Comunitaria (SIC)

- SIC Grigna Meridionale (IT2030002)

Parco Regionale dell'Adda Nord (LR n. 80 del 16/09/1983)

- Perimetro Parco
- Zona di interessse naturalistico-paesistico
- Aree esterne di particolare valore

Parco Locale di Interesse Sovracomunale (PLIS)

- Parco "Valentino" (DGR 3/41162 del 17/07/1984)

SISTEMA DELLA MOBILITA' DOLCE

- Sentieri

AREE A RISCHIO DI COMPROMISSIONE O DEGRADO

- Perimetro giacimenti del nuovo piano cave provinciale adottato con Delib. CP n 20 del 08/04/2013
- Aree estrattive (Piano cave Provinciale vigente)

AREE A RISCHIO DI INCIDENTE RILEVANTE

- Stabilimenti a rischio di incidente rilevante (D.Lgs. n 334/1999)

PRESSIONI SOVRACOMUNALI

- Corridoi regionali primari ad alta antropizzazione (RER)
- Elementi di primo livello (RER)
- Varchi (RER)

CAPTAZIONI AD USO IDROPOTABILE (Dlgs 258/2000 e Dlgs 152/2006)

- Pozzo pubblico per uso idropotabile
- Sorgente captata per uso idropotabile

RIFERIMENTI TERRITORIALI

- Limite amministrativo provinciale
- Limite amministrativo comune di LECCO
- Limite amministrativo altri comuni
- Idrografia
- Linea ferroviaria
- Linea navigazione
- Linea funivia
- Stazione ferroviaria
- Attracco Imbarcadero
- Attracco (Canottieri)
- Stazione funivia
- Elisuperficie ospedale "A. Manzoni"
- Piazzola Elisoccorso 118

NORD

Sistema di riferimento
UTM-WGS 84 - Fuso 32

Fonte dati:

- Comune di Lecco
- Provincia di Lecco
- Regione Lombardia

Comune di Lecco

PGT LC 2013

Piano di Governo del Territorio
di Lecco

PRESENTAZIONE con Deliberazione C.C. n. 89 del 20 Dicembre 2013
ADOTTATO con Deliberazione C.C. n. 1 del 23/24 Gennaio 2014
APPROVATO con Deliberazione C.C. n. 43 del 30 Giugno 2014

SINDACO
VIRGINIO BRIVIO
ASSESSORE ALLE POLITICHE DEL TERRITORIO
MARTINO MAZZOLENI
DIRETTORE SETTORE PIANIFICAZIONE SVILUPPO TERRITORIALE TRASPORTI E AMBIENTE
ANDREA POZZI

Data:

Agg: dicembre 2013

Rev: dicembre 2014

scala 1:10.000

Tutti i diritti di riproduzione e redazionazione sono riservati a norma di legge.

DP20

Le previsioni del documento di piano
Schema sistema città consolidata

documento di piano